DAM DEUTSCHES ARCHITEKTURMUSEUM

Hochschule RheinMain
IMPACT RheinMain

DATENSCHUTZ UNTER QUARANTÄNE

DIALOG IM MUSEUM #9

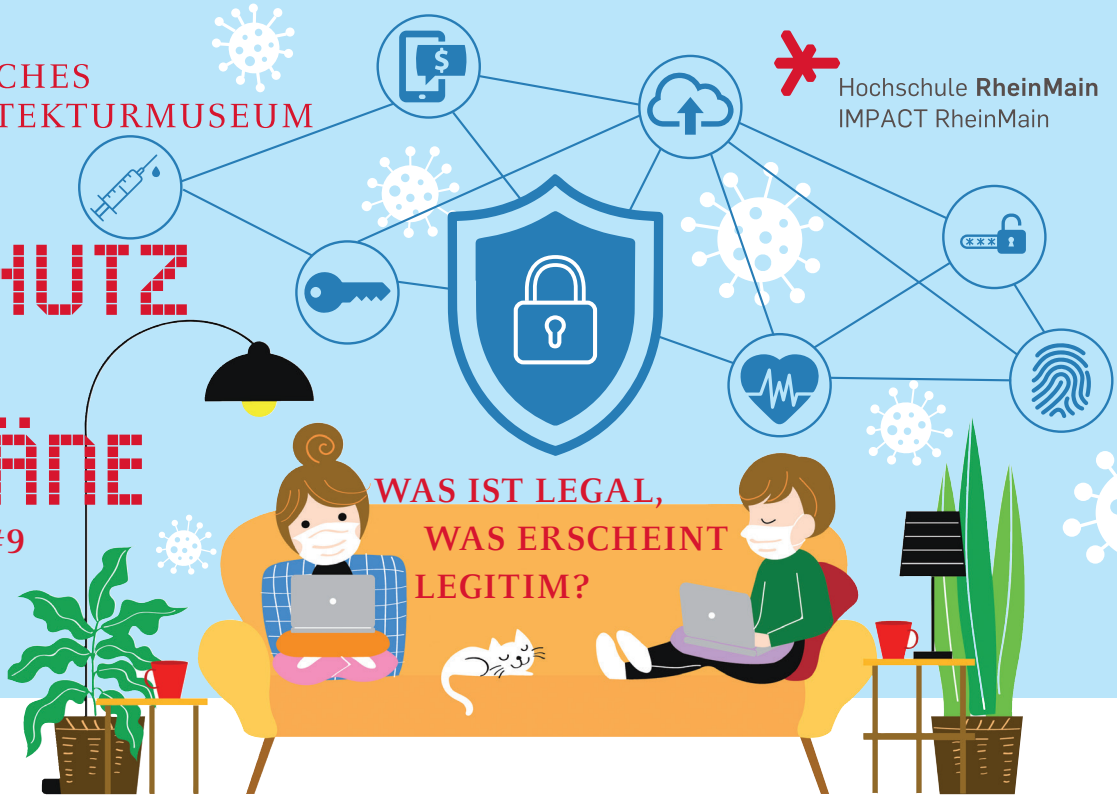

© iStockphoto; pilarcat

DEUTSCHES ARCHITEKTURMUSEUM
Schaumainkai 43, 60596 Frankfurt am Main, Germany,
www.dam-online.de

GEÖFFNET \ *OPEN*
Di, Do — So *Tue, Thu — Sun* 10.00 — 18.00
Mi *Wed* 10.00 — 20.00

ÖFFENTL. VERKEHRSMITTEL \ *PUBLIC TRANSPORT*
U1, U2, U3, U8 (Schweizer Platz), U4, U5 (Willy-Brandt-Platz)

EINE GEMEINSAME INITIATIVE VON
Innovative Hochschule
Bundesministerium für Bildung und Forschung
Gemeinsame Wissenschaftskonferenz GWK

Hochschule RheinMain
IMPACT RheinMain

MUSEUMS UFER

Design: GARDENERS.de

DIALOG IM MUSEUM #9

DATENSCHUTZ UNTER QUARANTÄNE

WAS IST LEGAL, WAS ERSCHEINT LEGITIM?

Ob Gesundheits-Apps, intelligente Zahnbürsten oder Fieberthermometer: Smart-Living-Technologien sammeln immer häufiger körperbezogene Daten ihrer Nutzer. Die Coronakrise hat selbst im datenschutzkritischen Deutschland einen Digitalisierungsschub ausgelöst. Wie wichtig diese Daten bei der Pandemiebekämpfung sein können, zeigen Beispiele wie die Datenspende-App des Robert-Koch-Instituts. Die Diskussion um die Corona-App führt uns vor Augen, welche Bedeutung der Datenschutz für die Regulierung und die Akzeptanz der neuen Datenströme hat. Wie hat die Krise den Umgang mit den eigenen Daten verändert? Und wie kann uns diese Erfahrung helfen, die richtige Balance zwischen neuen Handlungsmöglichkeiten und Datensicherheit auszuloten?

VIRTUELLE PODIUMSDISKUSSION

Di, 27. Oktober 2020, 19 Uhr, Anmeldung unter www.hs-rm.de/dialog-im-museum

Mit bestätigter Anmeldung erhalten Sie weitere Informationen zu Durchführung und Ablauf der Veranstaltung.

Podiumsdiskussion mit:
Martin Gergeleit, Professor für Telekommunikation und Rechnerarchitekturen, Hochschule RheinMain
Oskar J. Gstrein, Assistenzprofessor für Governance und Innovation, Universität Groningen
Patrick Burghardt, Staatssekretär im Hessischen Ministerium für Digitale Strategie und Entwicklung

Moderation:
Thomas Kaspar, Chefredakteur Frankfurter Rundschau

DIALOG IM MUSEUM ist ein Kooperationsprojekt des DAM und der Hochschule RheinMain, das sich mit den Auswirkungen von smarten Technologien auf unser Leben beschäftigt.

Mitglieder der Architekten- und Stadtplanerkammer Hessen (AKH) können mit der Teilnahme zwei Fortbildungspunkte erwerben.